



PLANTA DE SITUAÇÃO
ESC.: 1/500

ÍNDICES URBANÍSTICOS	
ÁREA DO TERRENO	1.471,60 m ²
ÁREA EXISTENTE	
ÁREA DO PAVTO. TÉRREO	983,77 m ²
ÁREA TOTAL CONSTRUÍDA	983,77 m ²
ÁREA A CONSTRUIR	
ÁREA DO PAVTO. TÉRREO	992,18 m ²
ÁREA TOTAL A CONSTRUIR	992,18 m ²
ÁREA TOTAL CONSTRUÍDA (COMPUTÁVEL)	992,18 m ²
ÁREA DE PROJEÇÃO DAS EDIFICAÇÕES	1.146,81 m ²
ÁREA TOTAL PERMEÁVEL	48,83 m ²
TAXA DE PERMEABILIDADE (%)	3,32 %
COEFICIENTE DE OCUPAÇÃO	0,67
TAXA DE OCUPAÇÃO (%)	67,42 %

Nº.	DESCRIÇÃO	RESP.	DATA
05			
04			
03			
02			
01			

REVISÃO			
			
GOVERNO DO ESTADO DO ESPÍRITO SANTO SECRETARIA DE ESTADO DA EDUCAÇÃO - SEDU		GERÊNCIA DE REDE FÍSICA ESCOLAR	
TÍTULO: REFORMA NA EEEFM PROFESSOR CARLOS MENDES			
ENDEREÇO: RUA ALVINO PAULO PEREIRA, 883, NOVO BRASIL, CEP.: 29.720-000, GOVERNADOR LINDENBERG			
PRANCHA: ARQUITETURA - PROJETO LEGAL		PROJETO: ARQUITETÔNICO	
SUBSECRETÁRIO DE SUPORTE À EDUCAÇÃO: AURÉLIO MENEQUELLI RIBEIRO			
GERENTE DA GERFE:	MARCELO AMORIM GONÇALVES	ESCALA:	INDICADA
COORDENADOR GERAL:	EDSON DE OLIVEIRA PIRES	UNIDADE:	METRO
AUTOR PROJETO:	FABIANNE MIRANDA AGUIAR	CREA-MG:	64866/D
CO-AUTOR PROJETO:		CREA-ES:	24157/D
RESPONSÁVEL TÉCNICO:	FABIANNE MIRANDA AGUIAR	CAU-ES:	
ARQUIVO:	GLI04-D02-PL-R00.dwg	CREA-ES:	24157/D
REFERÊNCIA:	PLANTA DE SITUAÇÃO	DESENHO:	FORTUNATO REGLIN JULIANA
FORMATO:	A1	FOLHA:	01 04
OBSERVAÇÕES:		DATA:	AGOSTO/2020
		VISTO:	
		REVISÃO:	

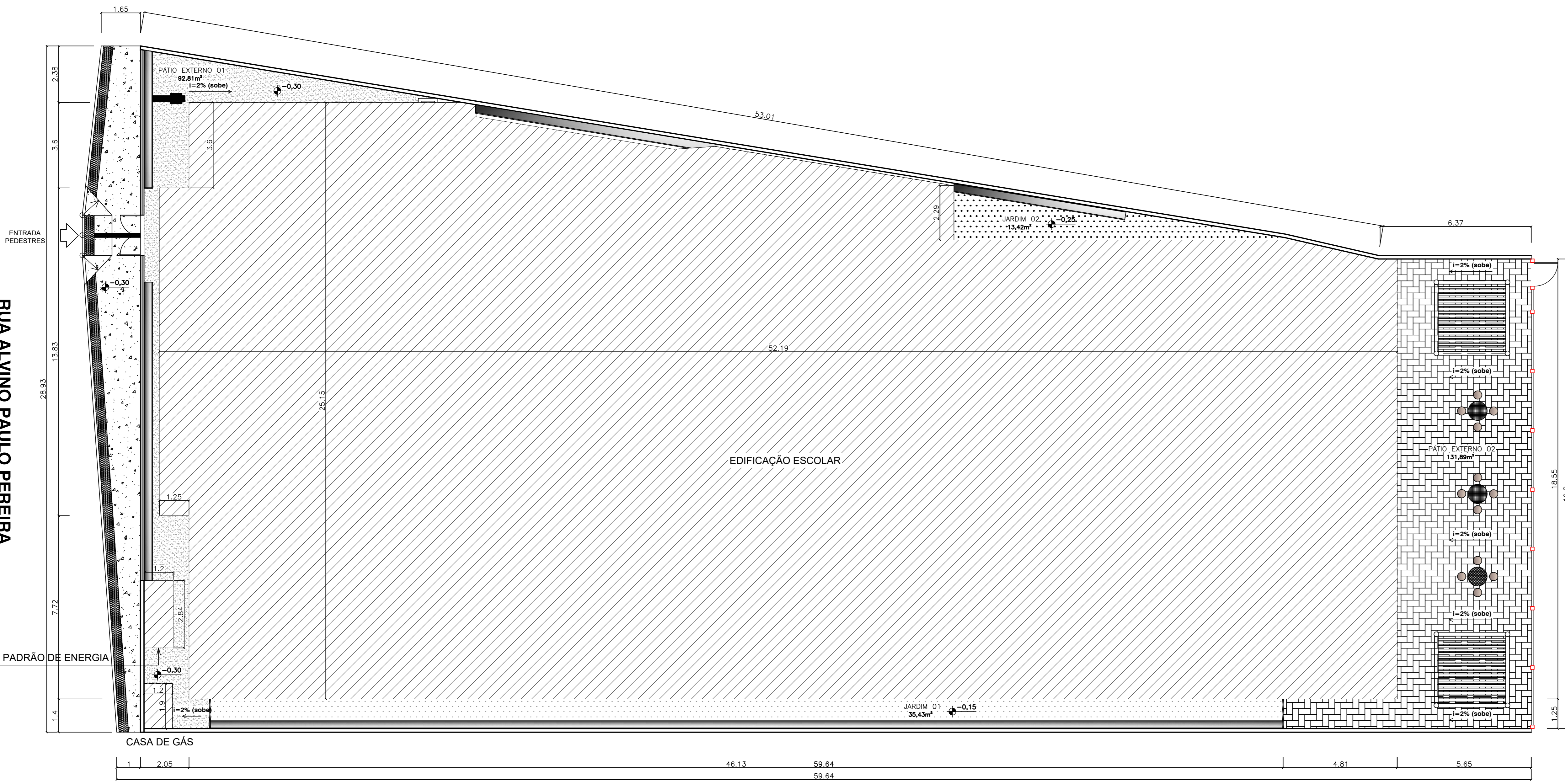

PLANTA DE IMPLANTAÇÃO
ESC.: 1/100

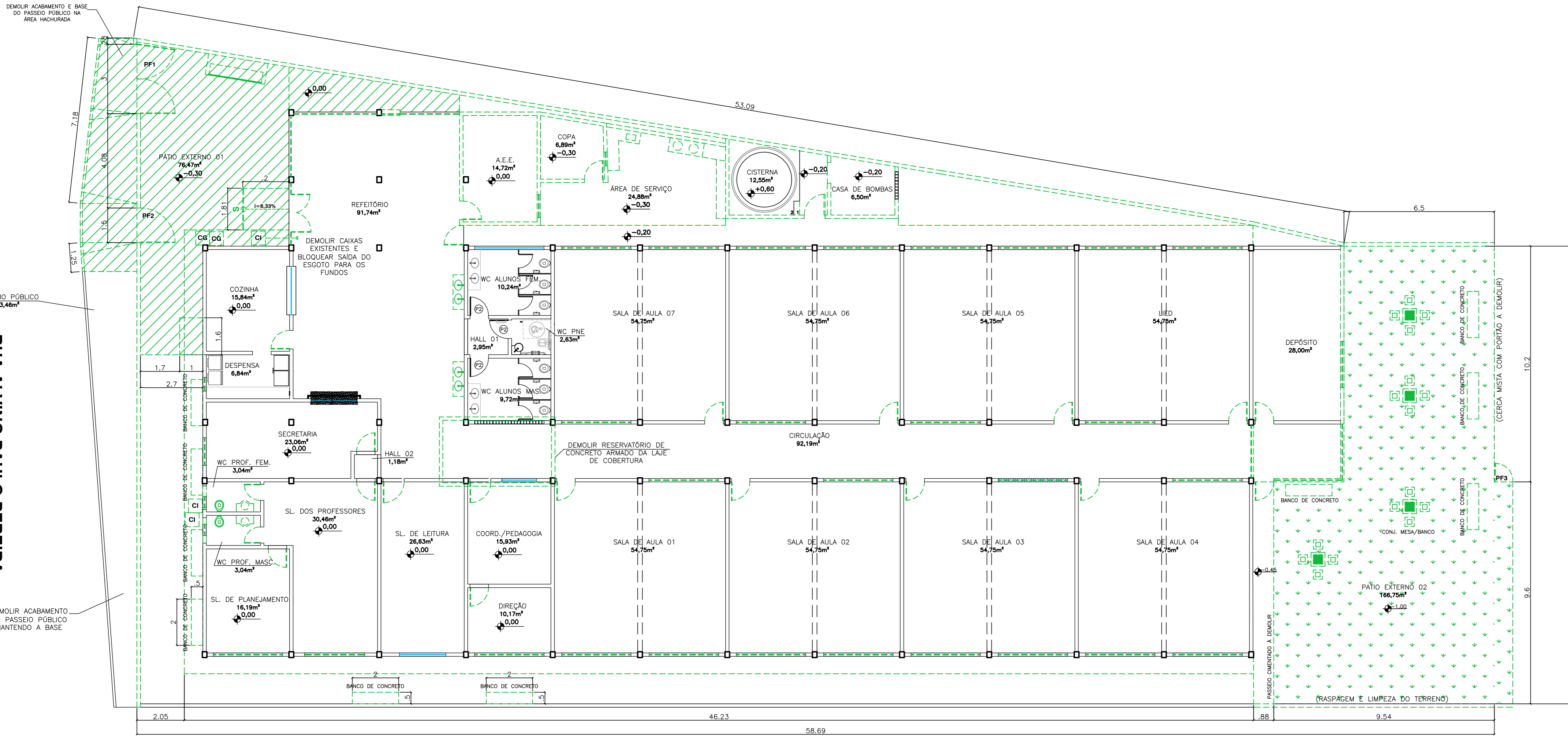

PLANTA BAIXA - DEMOLIÇÃO
ESC.: 1/100

LEGENDA - PLANTA DE IMPLANTAÇÃO	
	MESA /BANCOS EM CONCRETO
	BANCO TIPO CABEÇA DE CAVALO
	BLOCOS INTERTRAVADOS TIPO HOLANDES, ESP. 10CM, 35MPA, COR NATURAL
	PISO GRANULITE, ACABAMENTO ANTIDERRAPANTE, COR NATURAL, + JUNTAS DE DILATAÇÃO, EM QUADROS DE 1M X 1M
	PISO GRANULITE, ACABAMENTO POLIDO, COR NATURAL, + JUNTAS DE DILATAÇÃO, EM QUADROS DE 1M X 1M (PASSADO)
	PISO EM CIMENTADO CAMURÇADO, COR NATURAL, + JUNTAS DE DILATAÇÃO, EM QUADROS DE 1M X 1M (PASSADO)
	PISO CERÂMICO 45x45cm, PEI 5, CARGO PLUS GRAY, MARCAS DE REF. ELIANE, CECRISA OU PORTOBELLO
	PISO EM PLACAS DE GRANITO CINZA ANDORRINHA LEVIGADO ESP. 20M, INCLUSIVE REJUNTAMENTO (RAMPAS)
	LADRILHO HIDRÁULICO 20X20CM PASTELINADO COR VERMELHO - FAIXA PODOTÁTIL
	LADRILHO HIDRÁULICO 20X20CM RANHURADO COR VERMELHO - FAIXA PODOTÁTIL
	FORNECIMENTO E PLANTIO DE GRAMA, TIPO ESMERALDA + TERRA VEGETAL
	FORRO DE GESSO ACARTONADO + EMASSAMENTO E PINTURA
	FEIÇÃO A DEMOLIR
	ALVENARIA A CONSTRUIR
	PILAR A CONSTRUIR
	MEO-FIO DE CONCRETO PRÉ-MOLDADO ESP. 20CM, ACABAMENTO NATURAL, H=15cm
	CANALETA EM TUBO DE CONCRETO TIPO MEIA-CANA D = 300mm
	CERCA H=2,30 METROS COM MOLDADE DE CONCRETO + TELA ALAMBRADO, REVESTIDO COM PVC, SOBRE SOLO
	GRADE DE FERRO EM BARRA CHATA
	GUARDA-CORPO E CORRIMÃO EM TUBO DE AÇO INOX
	ESQUADRIA A SER INSTALADA
	ESQUADRIA A SER PRESERVADA
	TOTEM
	PROJEÇÃO DA COBERTURA
	COBERTURA EM TELHA TERMOACÚSTICA TIPO TELHA/PANEL EM AÇO GALVANIZADO, CHAPA SUPERIOR TRAPEZOIDAL LR40 1-4-33MM, CHAPA INFERIOR PLANA E-4-33MM, PINTURA DE FÁBRICA NAS DUAS FACES COR BRANCA
	HIDRÔMETRO
	CAIXAS DE CONCRETO NO PISO

Nº	REVISÃO	DESCRIÇÃO	RESP.	DATA
05				
04				
03				
02				
01				

REVISÃO

GOVERNO DO ESTADO DO ESPÍRITO SANTO
SECRETARIA DE ESTADO DA EDUCAÇÃO - SEDU

SEDU GERÊNCIA DE REDE FÍSICA ESCOLAR

REFORMA NA EEFM PROFESSOR CARLOS MENDES

PROPOSTA: RUA ALVINO PAULO PEREIRA, 883, NOVO BRASIL, CEP.: 29.720-000, GOVERNADOR LINDENBERG

FRANCA: ARQUITETURA - PROJETO LEGAL

SUBSECRETÁRIO DE SUPORTE À EDUCAÇÃO: ALMEIDA MENEZES ROBERTO

GERENTE DA GERÊNCIA: MARCELO AMORIM GONÇALVES

COORDENADOR GERAL: EDSON DE OLIVEIRA PIRES

AUTOR PROJETO: FABIANNE MIRANDA AGUIAR

CO-AUTOR PROJETO: FABIANNE MIRANDA AGUIAR

ARQUIVO: GLI04-D02-PL-R00.dwg

REFERÊNCIA: PLANTA DE IMPLANTAÇÃO PLANTA BAIXA - DEMOLIÇÃO

DATA: AGOSTO/2020

REVISÃO: 02/04

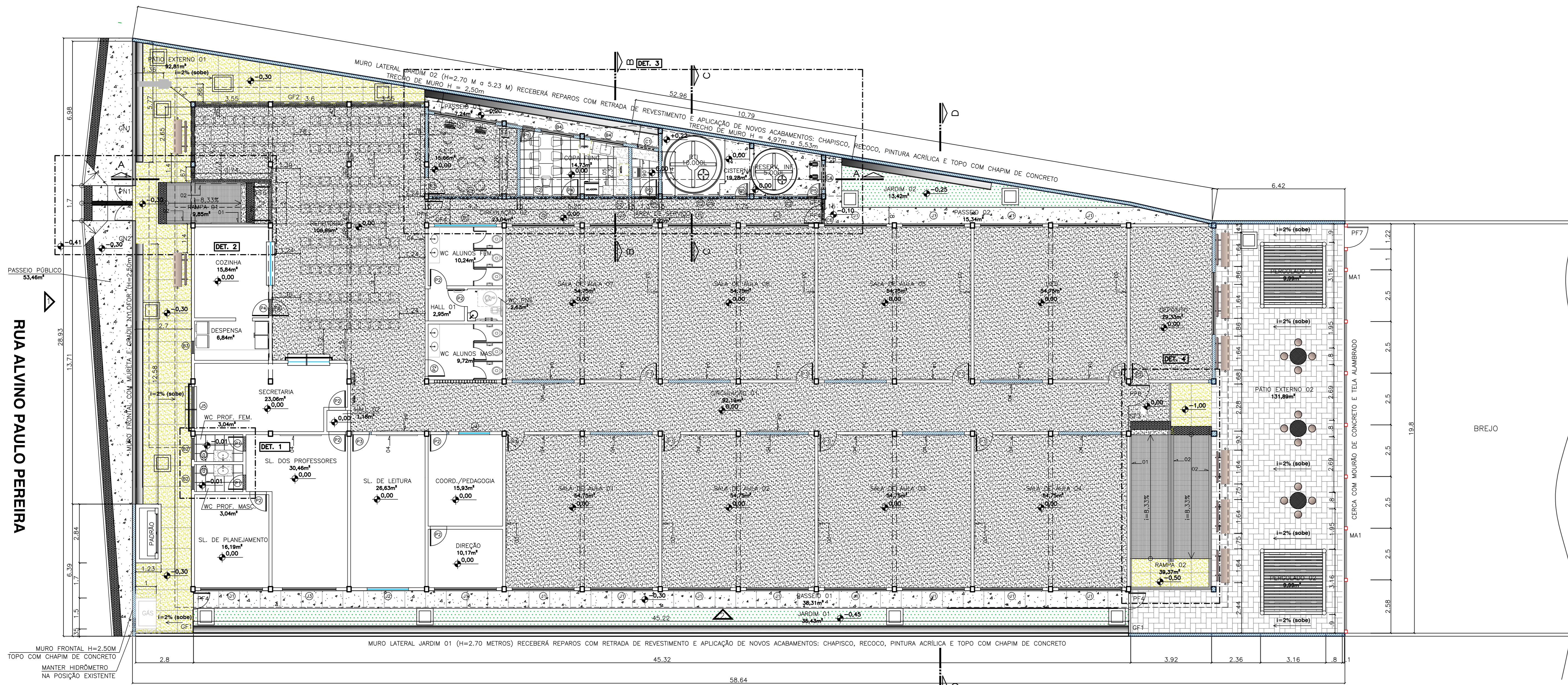

PLANTA BAIXA - CONSTRUÇÃO
ESC.: 1/100

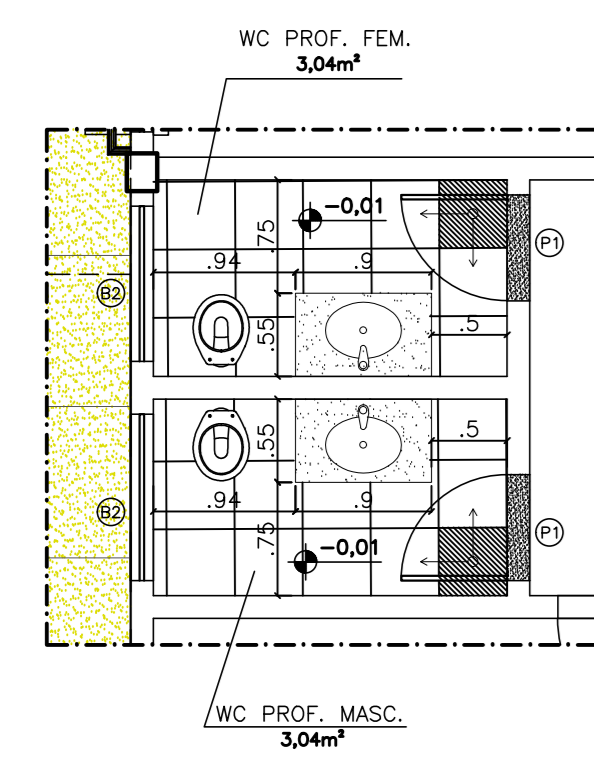

DETALHE 01
ESC.: 1/50

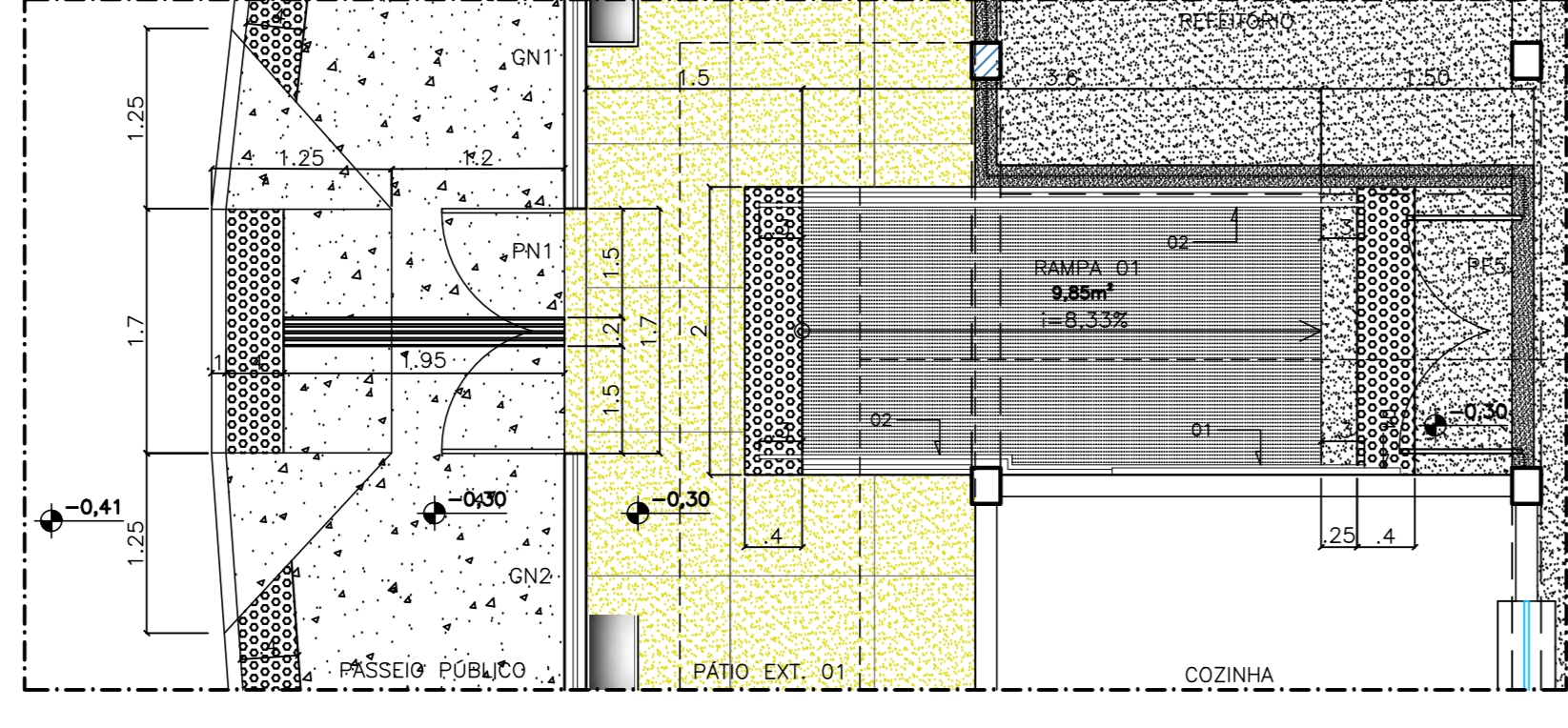

DETALHE 02
ESC.: 1/50

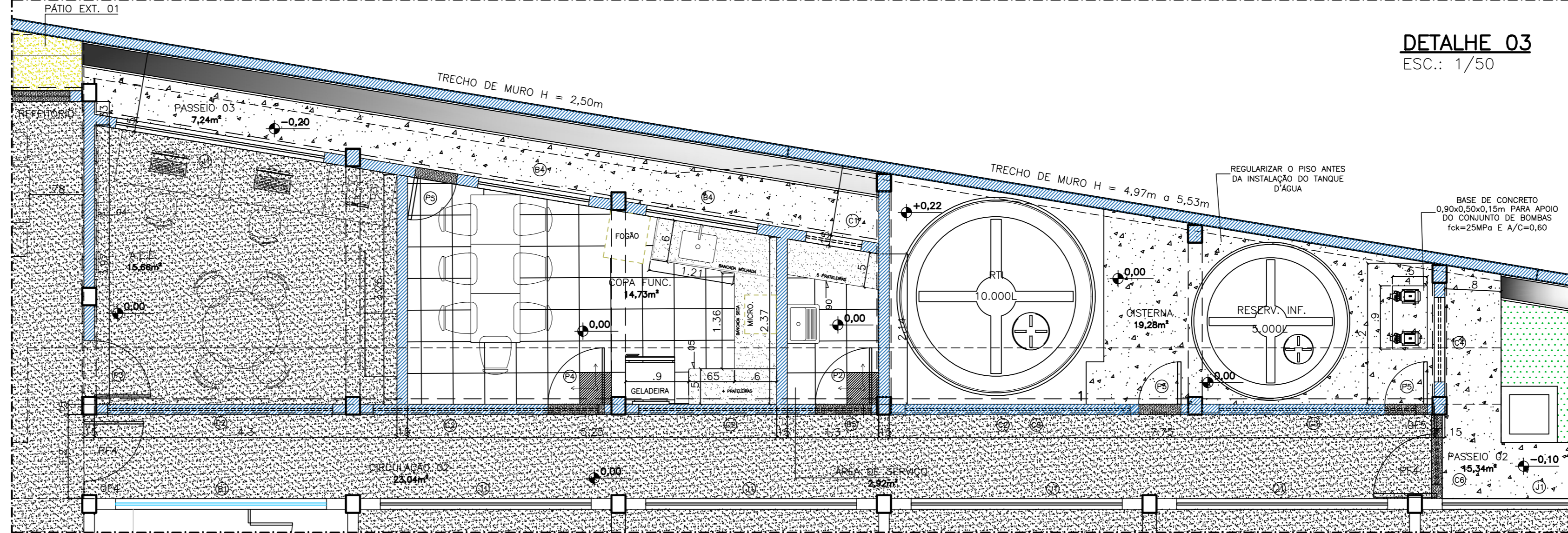

DETALHE 03
ESC.: 1/50

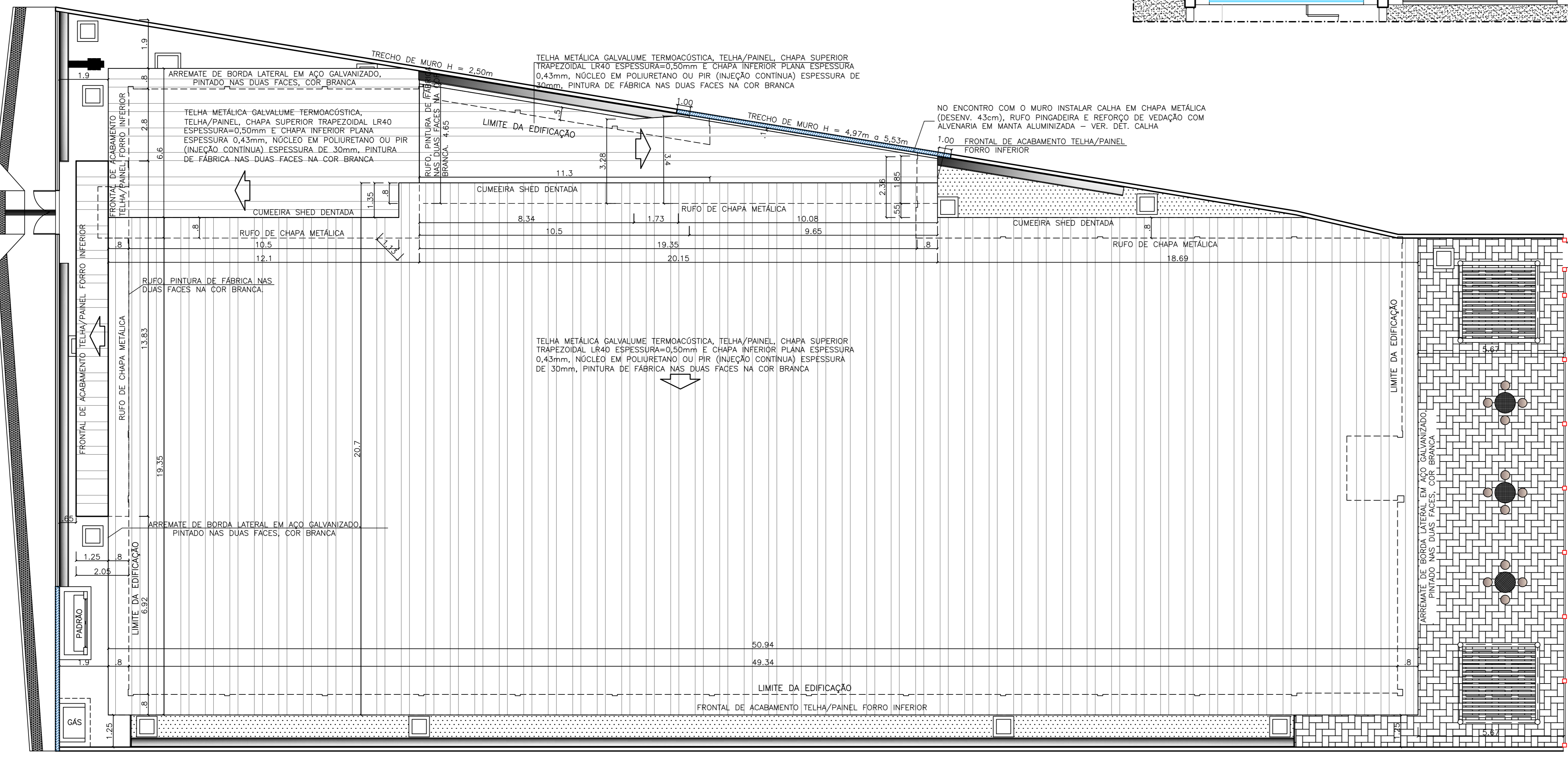

PLANTA DE COBERTURA
ESC.: 1/100

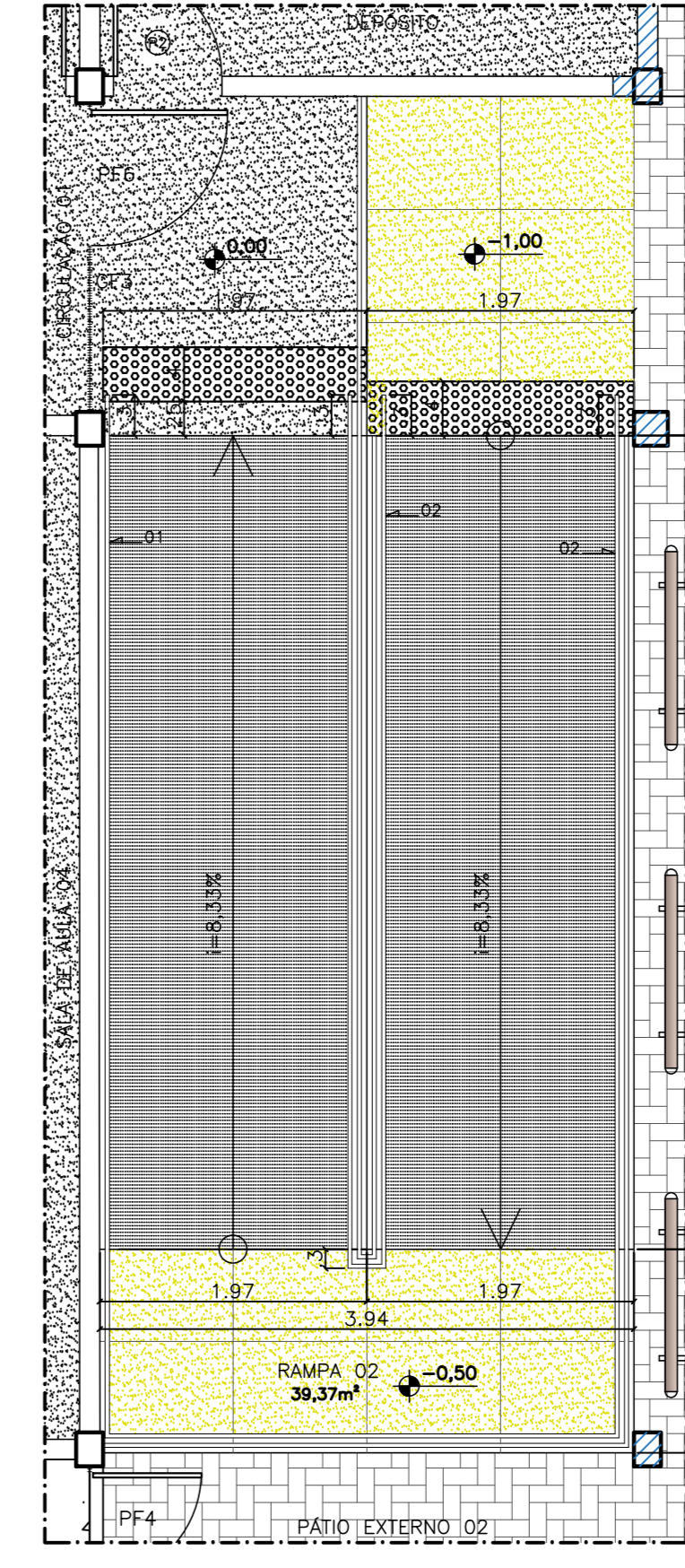

DETALHE 04
ESC.: 1/50

TABELA DE ESQUADRIAS					
ITEM	LARGURA X ALTURA	PERÍMETRO	TIPO	MATERIAL	
GN1	6,98 X 2,10	0,40	FIXO	NÍLOFOR	
GN2	17,90 X 2,10	0,40	FIXO	NÍLOFOR	
GN3	1,20 X 2,10	0,05	FIXO	METÁLICO	
GN4	18,06 X 3,00	0,05	FIXO	METÁLICO	
GN5	0,05	0,05	FIXO	METÁLICO	
GN6	0,05	0,05	FIXO	METÁLICO	
MA1	18,80 X 2,30 (3,20)	-	FIXO	MOURÃO/ALAMBRAÇO	
PF1	3,00 X 2,10	0,05	ABRIR	METÁLICO	
PF2	1,50 X 2,10	0,05	ABRIR	METÁLICO	
PF3	0,80 X 2,10	0,05	ABRIR	CERCA MISTA	
PF4	0,90 X 2,50	0,05	ABRIR	METÁLICO	
PF5	1,70 X 2,10	0,05	ABRIR DUPLO	METÁLICO	
PF6	1,00 X 2,10	0,05	ABRIR	METÁLICO	
PF7	1,00 X 2,30	0,05	ABRIR	METÁLICO	
PN1	1,70 X 2,50	0,05	ABRIR	NÍLOFOR	
P1	0,70 X 2,10	0,05	ABRIR	MADERA C/ VERNIZ	
P2	0,80 X 2,10	0,05	ABRIR	FOSCO S/ VISOR	
P3	0,80 X 2,10	0,05	ABRIR	MADERA C/ VERNIZ	
P4	0,80 X 2,10	0,05	ABRIR	FOSCO S/ VISOR	
P5	0,60 X 2,10	0,05	ABRIR	MADERA C/ TINTA	
P6	0,80 X 2,10	0,05	ABRIR	ESMALTE C/ VISOR	
J1	3,00 X 1,10	1,35	CORRER	ALUMÍNIO E VIDRO	
J2	2,00 X 1,15	1,35	CORRER	ALUMÍNIO E VIDRO	
J3	2,60 X 1,10	1,35	CORRER	ALUMÍNIO E VIDRO	
J4	1,50 X 1,20	1,35	CORRER	ALUMÍNIO E VIDRO	
J5	2,00 X 1,20	0,90/1,10	QUILHOTINA	ALUMÍNIO E VIDRO	
B1	2,90 X 0,90	2,10	BÁSCULA	ALUMÍNIO E VIDRO	
B2	1,00 X 0,30	1,80	BÁSCULA	ALUMÍNIO E VIDRO	
B3	0,60 X 0,60	1,50	BÁSCULA	ALUMÍNIO E VIDRO	
B4	1,60 X 1,10	1,35	BÁSCULA	ALUMÍNIO E VIDRO	
B5	0,80 X 0,50	2,20	BÁSCULA	ALUMÍNIO E VIDRO	
C1	0,80 X 0,40	1,80	COBOGÓ	CONCRETO PINTADO	
C2	3,20 X 0,40	5,00	COBOGÓ	CONCRETO PINTADO	
C3	2,80 X 0,40	5,00	COBOGÓ	CONCRETO PINTADO	
C4	1,20 X 0,40	1,80	COBOGÓ	CONCRETO PINTADO	
C5	3,20 X 0,40	1,80	COBOGÓ	CONCRETO PINTADO	
C6	0,80 X 1,60	3,50	COBOGÓ	CONCRETO PINTADO	

LEGENDA - PLANTA DE IMPLANTAÇÃO	
	MESA /BANCOS EM CONCRETO
	BANCO TIPO CABEÇA DE CAVALO
	BLOCOS INTERTRAVADOS TIPO HOLANDEZ, ESP. 10CM, 33MPA, COR NATURAL
	PISO GRANILITE, ACABAMENTO ANTIDERRAPANTE, COR NATURAL, + JUNTAS DE DILATAÇÃO, EM QUADROS DE 1M X 1M
	PISO GRANILITE, ACABAMENTO POLIDO, COR NATURAL, + JUNTAS DE DILATAÇÃO, EM QUADROS DE 1M X 1M
	PISO EM CIMENTADO CAMARÃO, COR NATURAL, + JUNTAS DE DILATAÇÃO, EM QUADROS DE 1M X 1M (PASSEIO)
	PISO CERÂMICO 45x45cm, PEI 5, CARGO PLUS GRAY, MARCAS DE REF. ELIANE, CECIRISA OU PORTOBELLO
	PISO EM PLACAS DE GRANITO CINZA ANDORINHA LEVIGADO ESP. 2CM, INCLUSIVE REJUNTAMENTO (RAMPAS)
	LADRILHO HIDRÁULICO 20X20CM PASTILHADO COR VERMELHO - FAXA PODOTÁTIL
	LADRILHO HIDRÁULICO 20X20CM RANHURADO COR VERMELHO - FAXA PODOTÁTIL
	FORNECIMENTO E PLANTIO DE GRAMA, TIPO ESMERALDA + TERRA VEGETAL
	FORMO DE GESSO ACARTONADO + EMASSAMENTO E PINTURA
	FEIÇÃO A DEMOLIR
	ALVENARIA A CONSTRUIR
	PILAR A CONSTRUIR
	MEIO-FIO DE CONCRETO PRÉ-MOLDADO ESP. 10cm, ACABAMENTO NATURAL, H=15cm
	CANALETA EM TUBO DE CONCRETO TIPO MEIA-CANA D = 300mm
	CERCA H=2,30 METROS COM MOURÃO DE CONCRETO + TELA ALAMBRAÇO, REVESTIDO COM PVC, SOBRE SOLO
	GRADE DE FERRO EM BARRA CHATA
	GUARDA-CORPO E CORRIMÃO EM TUBO DE AÇO INOX
	ESQUADRIA A SER INSTALADA
	ESQUADRIA A SER PRESERVADA
	TOTEM
	PROJEÇÃO DA COBERTURA
	COBERTURA EM TELHA TERMOACÚSTICA TIPO TELHA/PANEL EM AÇO GALVANIZADO, CHAPA SUPERIOR TRAPEZOIDAL, LRAO E=0,5MM, CHAPA INFERIOR PLANA E=0,43MM, PINTURA DE FABRICA NAS DUAS FACES COR BRANCA
	HIDRÔMETRO
	CAIXAS DE CONCRETO NO PISO

ESPECIFICAÇÕES DE MATERIAS	
Nº	MATERIAS
01	CORRIMÃO EM TUBO DE AÇO INOX AISI 304 DIAM. 2" ESP. 2,0 MM E SUPORTE DIAM. 1,7" ESP. 1,6 MM, H=1,00 M, FIOZADO EM ALVENARIA COM CILINDRADOR TIPO PARABOL, CANGARILHAS DE ACABAMENTO.
02	GUARDA-CORPO DE TUBO DE AÇO INOX AISI 304, DIAM. 2" 11,17" E 3,41" ESP. 2 MM, H=1,10 M, CANGARILHAS DE ACABAMENTO, COM CORRIMÃO, CILINDRADOR EM PISO DE CONCRETO ARMADO COM CILINDRADOR TIPO PARABOL.
03	QUADRO PAREL, COMPL. LAMINADO MELAM ALTA PRESSÃO, 10,5x10,5 QUADR. BRANCO BRILHANTE, LINHA LEVIGADA, PAREL FOR BRANCO/COLORE, ESP. 1MM, INCL. DIM. 3,93x1,29M.
04	QUADRO DE AVISOS DISPONIBILIZADO EM CERÂMICA 10X10CM E BARRAS DE FLETES EM GRANITO POLIDO 7X20CM.
05	FRATELARES EM GRANITO CINZA ANDORINHA, ESP. 2CM, LINDADES 1,55x1,55M.
06	FRATELARES EM GRANITO CINZA ANDORINHA, ESP. 2CM, LINDADES 1,40x1,20M.

05				
04				
03				
02				
01				
Nº	REVISÃO	DESCRIÇÃO	RESP.	DATA
<p>GOVERNO DO ESTADO DO ESPÍRITO SANTO SECRETARIA DE ESTADO DA EDUCAÇÃO - SEDU GERÊNCIA DE REDE FÍSICA ESCOLAR</p> <p>REFORMA NA EEFM PROFESSOR CARLOS MENDES</p>				
<p>PROPOSTA: RUA ALVINO PAULO PEREIRA, 883, NOVO BRASIL, CEP.: 29.720-000, GOVERNADOR LINDENBERG</p>				
<p>PRONOME: ARQUITETURA - PROJETO LEGAL</p>		<p>PROJETO: ARQUITETÔNICO</p>		
<p>SUBSCRITORES DE SUPORTE À EDUCAÇÃO: ALBERTO MENEZES/LEI RIBEIRO</p>				
<p>GERENTE DA GERÊNCIA: MARCELO AMORIM GONÇALVES</p>		<p>ESCALA: INDICADA UNIDADE: METRO</p>		
<p>COORDENADOR GERAL: EDSON DE OLIVEIRA PIRES</p>		<p>ORÇ-GER: 64866/D VISTO:</p>		
<p>AUTOR PROJETO: FABIANNE MIRANDA AGUIAR</p>		<p>ORÇ-ES: 24157/D VISTO:</p>		
<p>CO-AUTOR PROJETO:</p>		<p>CAU-ES: VISTO:</p>		
<p>RESPONSÁVEL TÉCNICO: FABIANNE MIRANDA AGUIAR</p>		<p>ORÇ-RES: 24157/D VISTO:</p>		
<p>ARQUIVO: GLI04-D02-PL-R00.dwg</p>				
<p>REFERÊNCIAS: PLANTA BAIXA - CONSTRUÇÃO PLANTA DE COBERTURA</p>				
<p>ORÇAMENTO: 40</p>		<p>DATA: AGOSTO/2020 VISTO: REVISÃO: 03 04</p>		

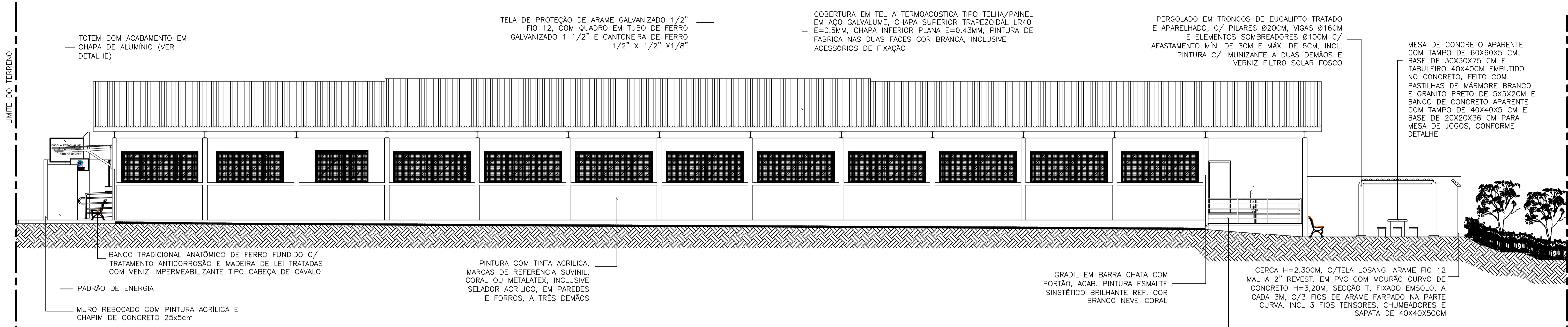

VISTA 02
ESC.: 1/100

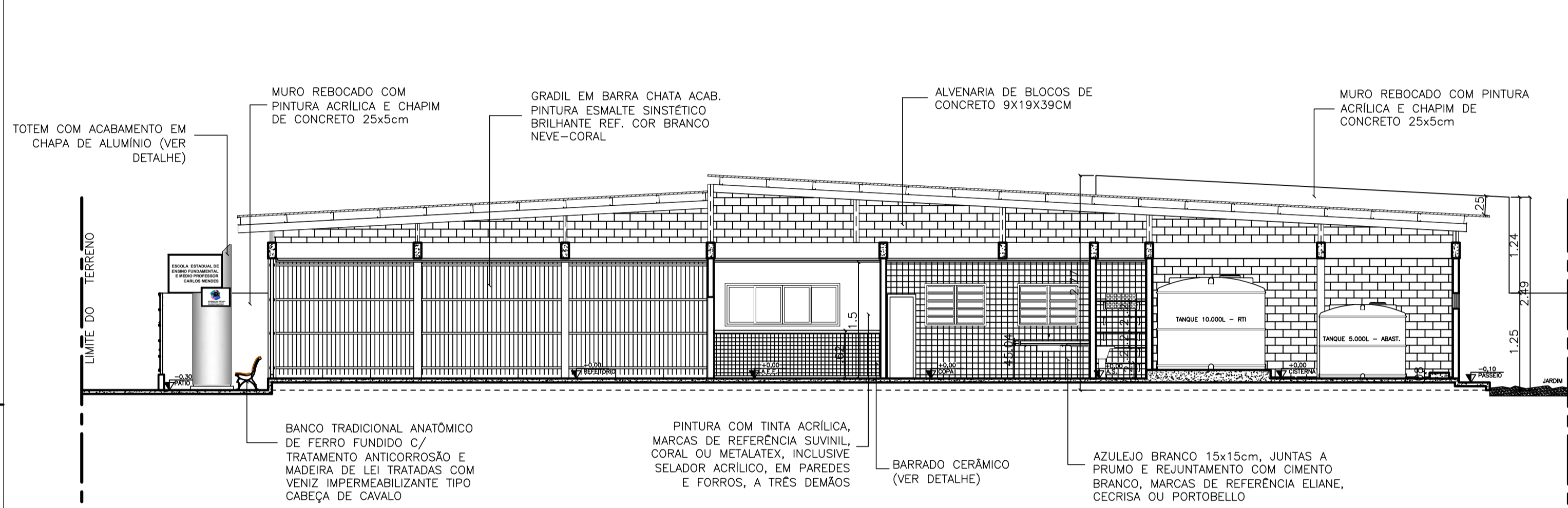

CORTE AA
ESC.: 1/100

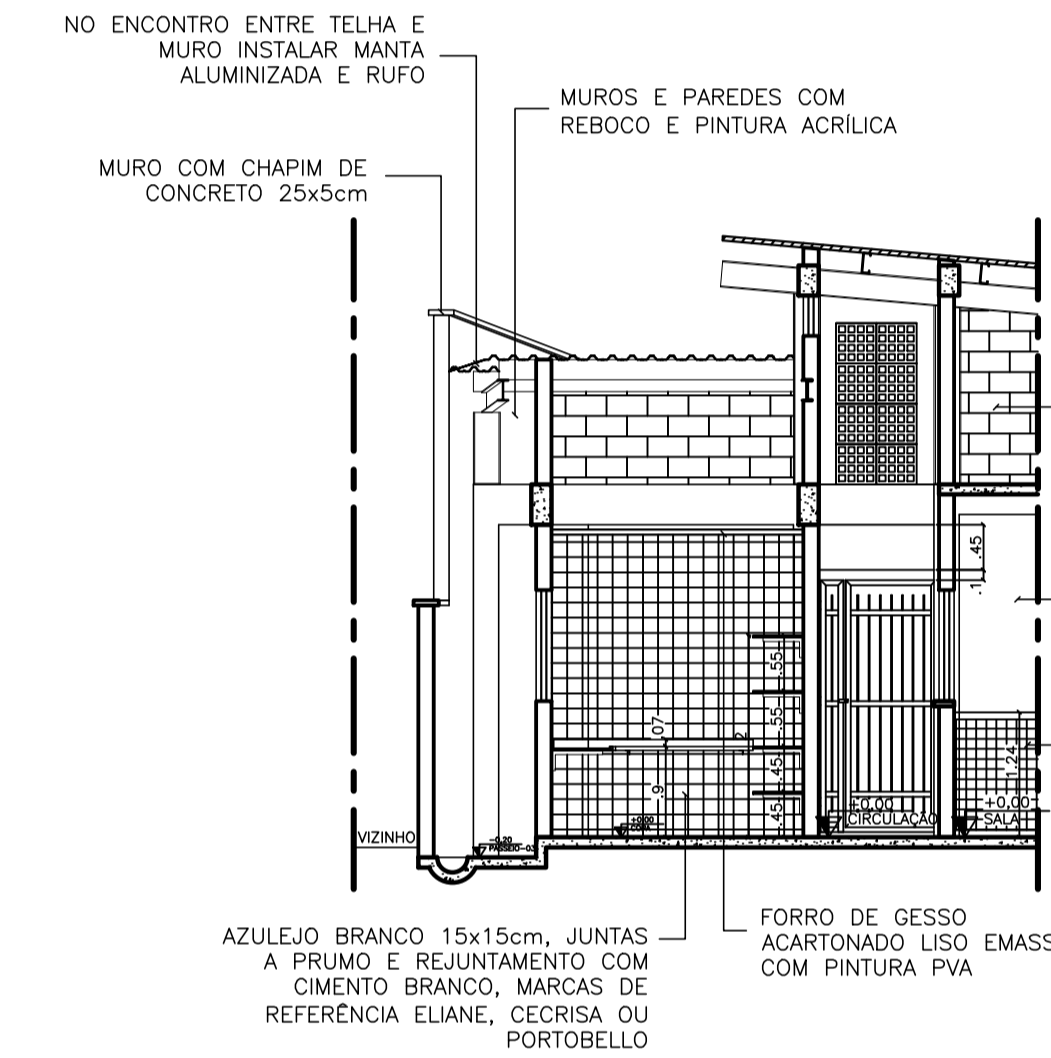

CORTE BB
ESC.: 1/75

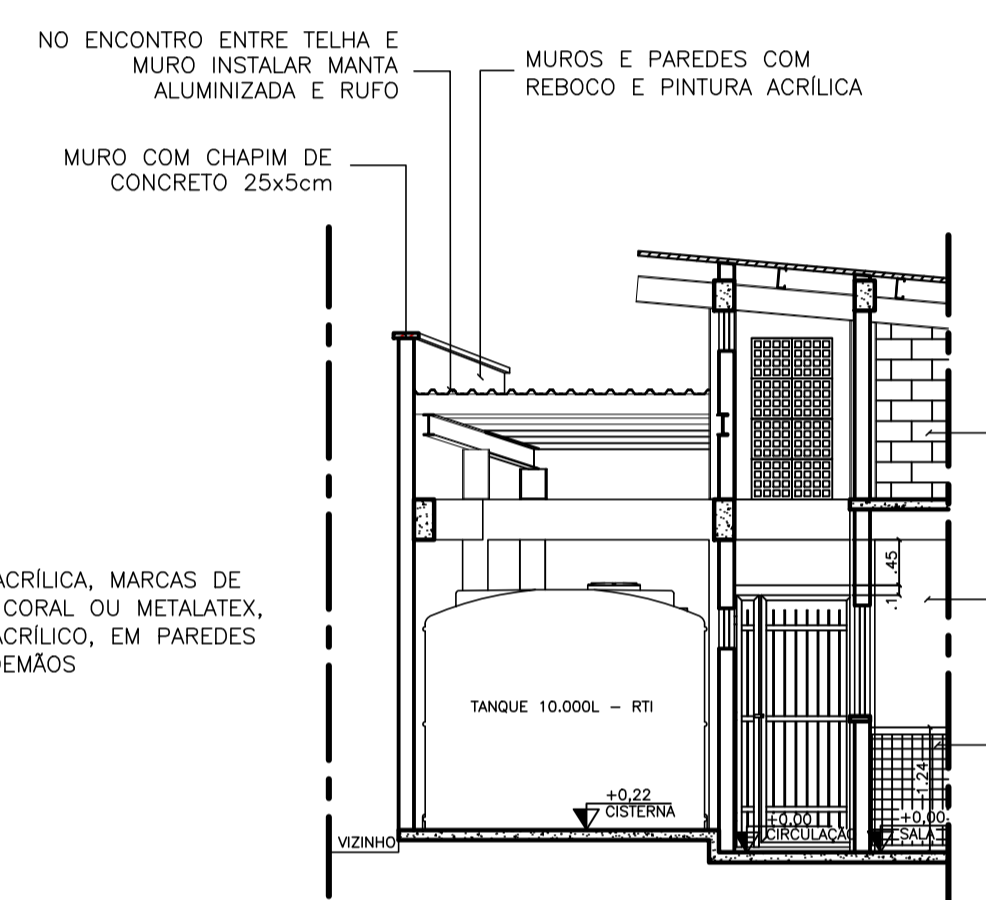

CORTE CC
ESC.: 1/75

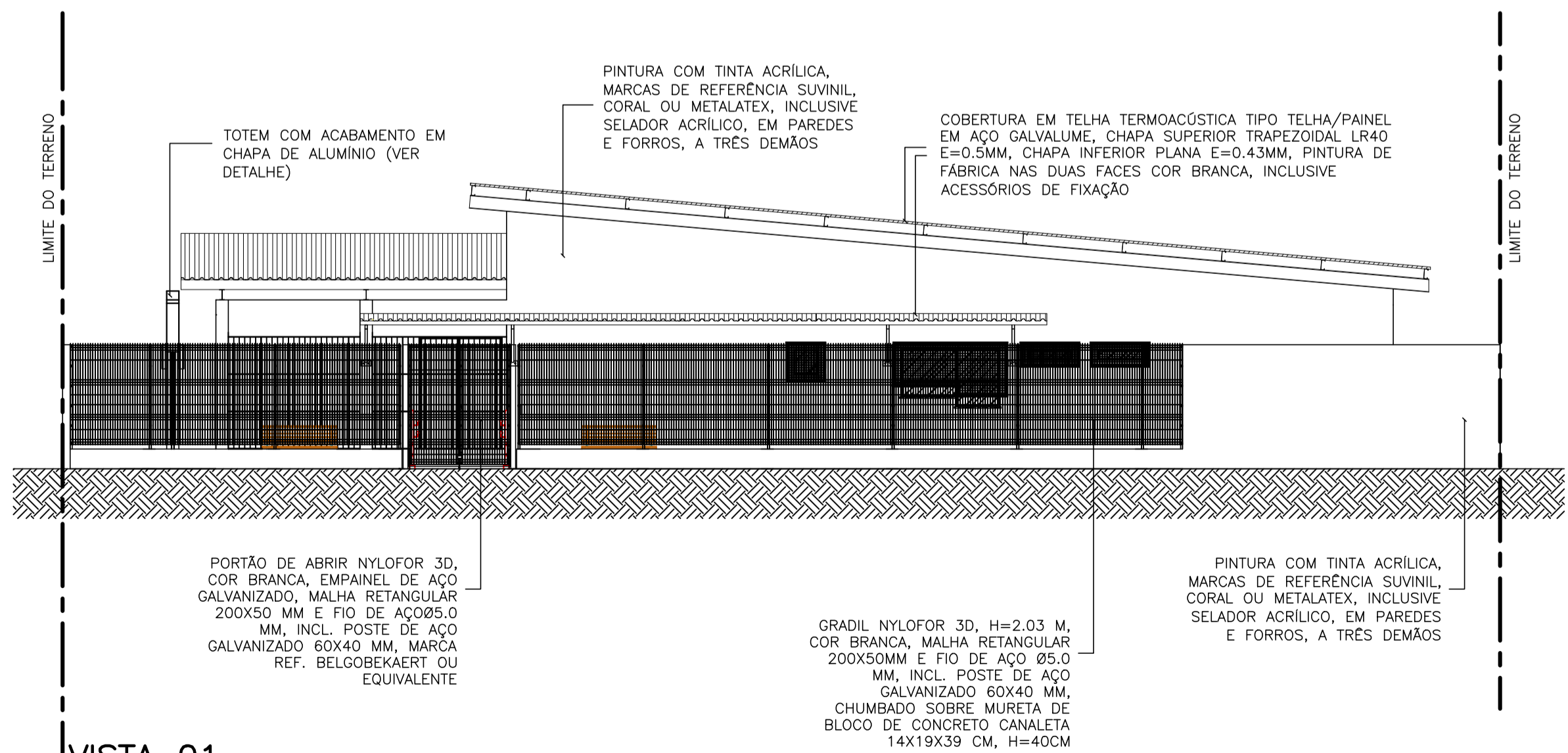

VISTA 01
ESC.: 1/100

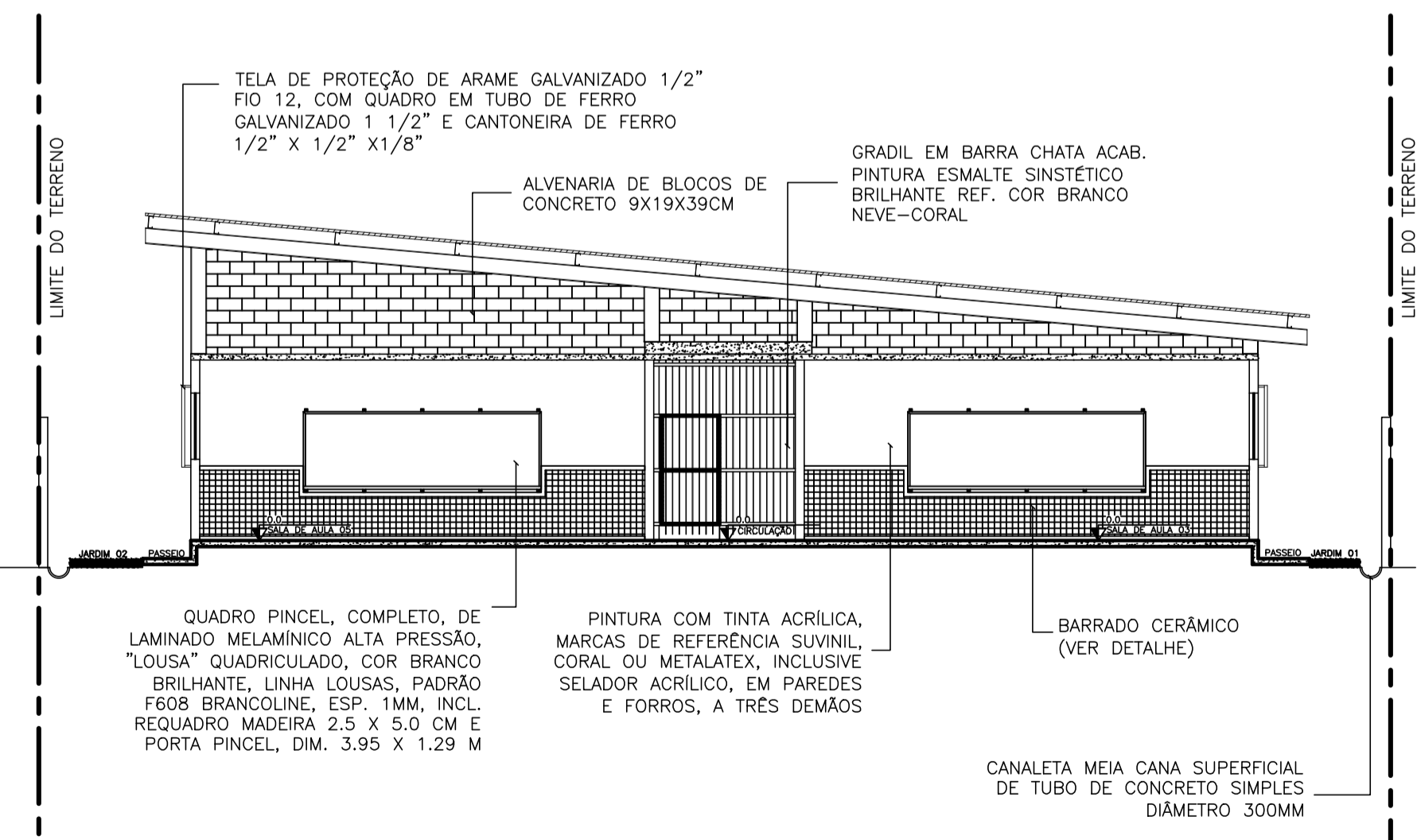

CORTE DD
ESC.: 1/100

05			
04			
03			
02			
01			
Nº.	DESCRIÇÃO	RESP.	DATA

REVISÃO

GOVERNO DO ESTADO DO ESPÍRITO SANTO

SECRETARIA DE ESTADO DA EDUCAÇÃO - SEDU

SEDU

GERÊNCIA DE REDE FÍSICA ESCOLAR

REFORMA NA EEEFM PROFESSOR CARLOS MENDES

ENDEREÇO: RUA ALVINO PAULO PEREIRA, 883, NOVO BRASIL, CEP.: 29.720-000, GOVERNADOR LINDENBERG

PRANCHA: ARQUITETURA - PROJETO LEGAL	PROJETO: ARQUITETÔNICO
SUBSECRETÁRIO DE SUPORTE À EDUCAÇÃO: AURELIO MENEGUELLI RIBEIRO	ESCALA: INDICADA
GERENTE DA GERFE: MARCELO AMORIM GONÇALVES	UNIDADE: METRO
COORDENADOR GERAL: EDSON DE OLIVEIRA PIRES	CREA-MG: 64866/D
AUTOR PROJETO: FABIANNE MIRANDA AGUIAR	CREA-ES: 24157/D
CO-AUTOR PROJETO:	CAU-ES: VISTO:
RESPONSÁVEL TÉCNICO: FABIANNE MIRANDA AGUIAR	CREA-ES: 24157/D
ARQUIVO: GLI04-D02-PL-R00.dwg	DESENHO: FORTUNATO E FABIANNE
REFERÊNCIA: VISTA 01, VISTA 02, CORTE AA, CORTE BB, CORTE CC, CORTE DD	FOLHA: 04
FORMATO: A1	REVISÃO: 04

FORMATO: A1 OBSERVAÇÕES: DATA: AGOSTO/2020 VISTO: REVISÃO:

CAPTURADO POR	
FABIANNE MIRANDA AGUIAR ENG CIVIL PL SEDU - GERFE	
DATA DA CAPTURA	30/09/2020 17:28:41 (HORÁRIO DE BRASÍLIA - UTC-3)
VALOR LEGAL	ORIGINAL
NATUREZA	DOCUMENTO NATO-DIGITAL

ASSINARAM O DOCUMENTO	
FABIANNE MIRANDA AGUIAR ENG CIVIL PL SEDU - GERFE Assinado em 30/09/2020 17:28:40 Documento original assinado eletronicamente, conforme art. 6, § 1º, do Decreto 4410-R/2019.	
FORTUNATO REBLIN ULIANA TEC DE EDIFICACOES SEDU - GERFE Assinado em 16/09/2020 08:22:38 Documento original assinado eletronicamente, conforme art. 6, § 1º, do Decreto 4410-R/2019.	
WILSON RODRIGUES GONÇALVES ARQUITETO COORD SR SEDU - GERFE Assinado em 16/09/2020 10:13:19 Documento original assinado eletronicamente, conforme art. 6, § 1º, do Decreto 4410-R/2019.	
EDSON DE OLIVEIRA PIRES ENG COORD GERAL MAST SEDU - GERFE Assinado em 16/09/2020 15:14:30 Documento original assinado eletronicamente, conforme art. 6, § 1º, do Decreto 4410-R/2019.	
FELIPE DE BRITO AURÉLIO ENG COORD ELETRIC SR SEDU - GERFE Assinado em 16/09/2020 14:51:45 Documento original assinado eletronicamente, conforme art. 6, § 1º, do Decreto 4410-R/2019.	
MOISÉS BRITO SOBRINHO ENG COORD CIVIL SR SEDU - GERFE Assinado em 16/09/2020 14:12:30 Documento original assinado eletronicamente, conforme art. 6, § 1º, do Decreto 4410-R/2019.	

A disponibilidade do documento pode ser conferida pelo link <https://e-docs.es.gov.br/documento/registro/2020-Q6433D>



Consulta via leitor de QR Code.